

Manual del Usuario

REGISTRO DE HOJA DE VIDA DEL CANDIDATO

El sistema para el Registro de las Hojas de Vida de los Candidatos a las Elecciones Regionales y Municipales 2006 permite registrar la siguiente información de cada uno de los postulantes o candidatos.

1. Datos personales
2. Formación académica
3. Experiencia laboral
4. Cargos políticos
 - 4.1 Cargos partidarios
 - 4.2 Cargos de elección popular
5. Otra experiencia como dirigente
6. Antecedentes judiciales y/o penales

Para ingresar al sistema deberá iniciar una ventana de navegación de Internet (de preferencia Internet Explorer) y digitar <http://www.jne.gob.pe/declaracionjurada>



Inmediatamente aparecerá la pantalla inicial de nuestro sistema. Esta pantalla nos pedirá un usuario y clave. En usuario digitaremos el usuario asignado y la clave asignada se ingresará desde el teclado virtual que se mostrará al hacer clic en: [Ingrese clave](#) y hacemos clic sobre el botón 



En seguida el sistema mostrará la siguiente pantalla, a la izquierda se muestra el menú principal y hacia el centro tenemos una ventana de consultas



Menú Principal.-

El menú principal está compuesto por 4 grandes módulos: a) Candidatos, b) Reportes, c) Mantenimiento y d) Sistema. Iremos revisando a detalle cada uno de estos módulos



- Hoja de Vida**
 - » Consultar
 - » Listar Todos
 - » Nueva Hoja de Vida
- Plan de Gobierno**
 - » Consultar
 - » Listar Todos
 - » Nuevo Plan
- Mantenimiento**
 - » Organizaciones Políticas
 - » Cargos al que postula
 - » Cargos elección popular
 - » Sector Laboral
 - » Tipo de Documento
- Sistema**
 - » Usuarios
 - » Manual de usuario
 - » Salir

usuario: dcampos

Consultar y Listar todos.-

Esta ventana nos permite visualizar la relación de candidatos que cumplan con los parámetros de búsqueda, estos pueden ser: Nro de documento, apellido paterno, apellido materno, nombres, región, provincia, distrito, cargo al que postula y partido por el que postula.

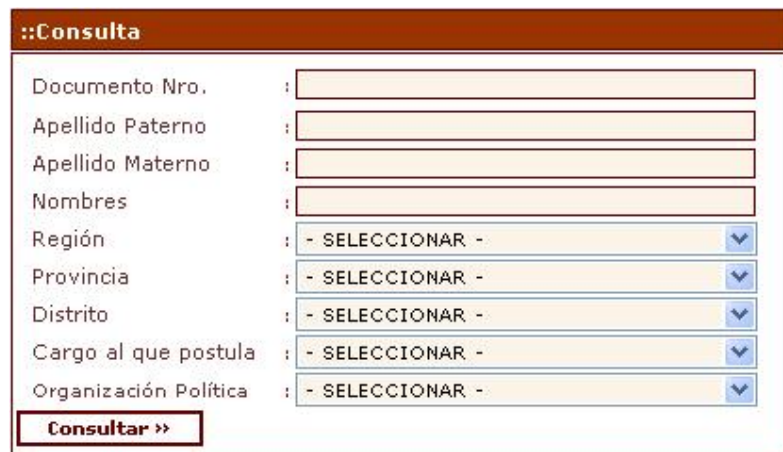

Documento Nro.	:	<input type="text"/>
Apellido Paterno	:	<input type="text"/>
Apellido Materno	:	<input type="text"/>
Nombres	:	<input type="text"/>
Región	:	- SELECCIONAR - <input type="button" value="v"/>
Provincia	:	- SELECCIONAR - <input type="button" value="v"/>
Distrito	:	- SELECCIONAR - <input type="button" value="v"/>
Cargo al que postula	:	- SELECCIONAR - <input type="button" value="v"/>
Organización Política	:	- SELECCIONAR - <input type="button" value="v"/>

Consultar >>

El resultado de la consulta se muestra a continuación.

REGISTRO DE LAS HOJAS DE VIDA DE LOS CANDIDATOS Y PLANES DE GOBIERNO PARA LAS ELECCIONES REGIONALES Y MUNICIPALES 2006

:: Lista de Hojas de Vida 1 Registros encontrados (Página 1 de 1)

	Imprimir	Estado	D.N.I.	Ap. Paterno	Ap. Materno	Nombres	Organización Política	Cargo	Región	Provincia	Distrito	Nro Orden
<input type="checkbox"/>		Registrado	65565465	CAMPOS	CASTILLO	DANTE RICHARD	1º DE CAMPO	CONSEJERO REGIONAL TITULAR	LIMA	LIMA		2

[Nuevo](#) [Nueva Consulta](#)

Para la **impresión de la Hoja de Vida** se debe hacer clic en el “icono de la impresora” donde se abrirá una ventana con la visualización previa del reporte que se imprimirá con la opción “Imprimir Reporte”.



Para la **edición de la Hoja de Vida**, se debe seleccionar al candidato (haciendo clic en cualesquiera de las columnas mostradas en la lista de Hoja de Vida excepto el icono de la impresora) y el sistema permitirá ingresar a la ventana donde podrá editarse la información respectiva.

Nuevo Candidato.-

Esta opción nos permite ingresar la hoja de vida de un nuevo candidato. Los datos registrados de cada candidato son: a) Datos personales, b) Formación académica, c) Experiencia laboral, e) Cargos políticos, f) Otras experiencias, g) Antecedentes judiciales y/o penales

Personal	Formación Académica	Experiencia Laboral	Cargos Políticos	Otra Experiencia	Antecedentes Judiciales y/o Penales
----------	---------------------	---------------------	------------------	------------------	-------------------------------------

Datos personales.-

Aquí se registrarán los siguientes datos del candidato:

- Tipo de documento de identidad (DNI, LE, LM, etc)
- Número de documento de identidad
- Partido o alianza electoral por la que postula
- Nro. De registro
- Cargo al que postula
- Nro de Orden (para cargo: Consejero Regional Titular , Consejero Regional Accesitario, Regidor Provincial, Regidor Distrital)
- Lugar al que postula
- Forma de designación de su candidatura
- Apellido paterno
- Apellido materno
- Nombres
- Sexo
- Correo electrónico del candidato

- Portal del candidato
- Fecha y lugar de nacimiento
- Lugar actual de residencia
- Tiempo de residencia
- Foto (150 px de alto x 120 px de ancho), el tamaño debe ser menor a 100KB y extensión JPG ó GIF.

Los campos que obligatoriamente deberán ser llenados aparecen con un asterisco (*) al lado derecho del título, si por algún motivo no se ingresarán datos en estos campos el sistema no le permitirá seguir avanzando.

Digitar el número de documento y presionar botón **Iniciar búsqueda** con lo cual el sistema buscará en el Padrón Electoral los datos personales del candidato y llenará automáticamente los campos Apellido Paterno, Materno, Nombres, Sexo y Fecha de Nacimiento; y los mostrará en una ventana donde debe seleccionar al ciudadano. Estos campos no podrán ser modificados por el usuario.

Haga click con el mouse en **Aceptar** para obtener los datos.

Nro Documento	Ape. Paterno	Ape. Materno	Nombres
40236598	RODRIGUEZ	ASUNCION	JOSE CRISTOBAL

Aceptar Cancelar

En caso la búsqueda no arroje resultado se mostrará una opción [Habilitar para ingresar datos personales manualmente](#), lo cual habilitará los campos antes mencionados para ser ingresados manualmente.

No hay resultado para el número de documento ingresado

Habilitar para ingresar datos personales manualmente Cerrar

Si el formato de la foto no se ajustan al establecido el sistema no los aceptará.

Una vez que se haya concluido con el digitado de los datos personales deberá de hacer clic sobre el botón **Grabar** de lo contrario el sistema no reconocerá ninguno de los datos ingresados y deberán volver a ser digitados.

Manual del Usuario del Sistema para el Registro de la Hojas de Vida de los Candidatos a las Elecciones Regionales y Municipales 2006



Administrador del Sistema - Microsoft Internet Explorer

http://192.168.1.13/htv/candidatos/reg2006/padron-editar.php

JURADO NACIONAL DE ELECCIONES

Personal	Formación Académica	Experiencia Laboral	Cargos Políticos	Otra Experiencia	Antecedentes Judiciales y/o Penales
----------	---------------------	---------------------	------------------	------------------	-------------------------------------

Información Personal

I. Datos personales del candidato :

Tipo de documento (*)	: DNI
Número de documento (*)	: 27434047 <input type="button" value="Iniciar búsqueda"/>
Partido o alianza electoral (*)	: Ninguno
Nro registro	: <input type="text"/>
Cargo al que postula (*)	: REGIDOR PROVINCIAL
Nro Orden (*)	: 4
Lugar al que postula: (*) Depart. /Prov. / Distrito	: LIMA-LIMA <input type="button" value="Buscar >>"/>
Forma de designación de su candidatura (*)	: Designación por órgano conforme al estatuto
Apellido paterno (*)	: CAMPOS
Apellido materno (*)	: CASTILLO
Nombres (*)	: DANTE RICHARD
Sexo	: <input checked="" type="radio"/> Femenino <input type="radio"/> Masculino
Correo electrónico	: dcampos@jne.gob.pe
Portal del candidato	: www.dcampos.peru.com.pe
Fecha de nacimiento (*)	: 23 ABR 1976
Lugar de nacimiento	: <input type="text"/>
País (*)	: PERU
Depart. / Prov. / Distrito (*)	: LIMA-LIMA-SAN ISIDRO <input type="button" value="Buscar >>"/>
Lugar de residencia y domicilio	: <input type="text"/>
Dirección	: Jr. Noguera 981
Depart. /Prov. / Distrito	: LIMA-LIMA-SAN LUIS <input type="button" value="Buscar >>"/>
Tiempo de Residencia	: 2 años
Estado (*)	: Registrado

usuario: admin

150 px alto X 120px de ancho

Foto :

Formación Académica

Aquí se registrarán los estudios que haya realizado el candidato, tanto en educación básica regular como otros estudios que pudiera haber realizado.

Hoja de Vida y Plan de Gobierno - Microsoft Internet Explorer

Archivo Edición Ver Favoritos Herramientas Ayuda

Dirección: http://192.168.1.13/HV/candidatos/reg2006/info_profesional.php?id=4084&tipopartido=1015&pnombres=CAMPOS%20CASTILLO%20DANTE%20RICHARD

Vínculos: JNE, JNE-Mambo, JNE-Adm, Desa, Desa-Mambo, SAVE, Desarrollo, Master, PEE, SAVE - Admin, Google

REGISTRO DE LAS HOJAS DE VIDA DE LOS CANDIDATOS Y PLANES DE GOBIERNO PARA LAS ELECCIONES REGIONALES Y MUNICIPALES 2006

Candidatos

- > Consultar
- > Listar Todos
- > Nuevo Candidato

Plan de Gobierno

- > Consultar
- > Listar Todos
- > Nuevo Plan

Reportes

- > Reportes

Sistema

- > Manual de usuario
- > Salir

usuario: partido001

Personal Formación Académica Experiencia Laboral Cargos Políticos Otra Experiencia Antecedentes Judiciales y/o Penales

II. Formación Académica : CAMPOS CASTILLO DANTE RICHARD

Indique los estudios realizados así como la certificación obtenida en cada uno.

EDUCACIÓN BÁSICA REGULAR

	PRIMARIA	SECUNDARIA
CONCLUIDA	<input checked="" type="radio"/>	<input checked="" type="radio"/>
NO CONCLUIDA	<input type="radio"/>	<input type="radio"/>

Eliminar

:: Detalles

FORMACIÓN ACADÉMICA

Tipos de centro de estudio : Técnico Universitario Otro

Centro de estudios :

Nombre del curso o carrera :

Lugar :

Fecha de inicio : -- -- --

Fecha de término : -- -- --

Se obtuvo :

Nombre :

Comentario :

Nuevo Grabar << Regresar

En la sección de Educación Básica Regular marque concluido o no concluido para cada uno de los niveles (primaria, secundaria)

EDUCACIÓN BÁSICA REGULAR

	PRIMARIA	SECUNDARIA
CONCLUIDA	<input checked="" type="radio"/>	<input checked="" type="radio"/>
NO CONCLUIDA	<input type="radio"/>	<input type="radio"/>

En la sección Formación Académica podrá ingresar el número que desee de estudios realizados. Estos se irán mostrando en una lista. Si desea eliminar alguno deberá marcar el cajón que se encuentra a la izquierda y hacer clic sobre el botón **Eliminar**

Tipo centro de estudios	Centro de estudios	Nombre del curso	Lugar	Concluido	Fecha inicio	Fecha término	Certificación	Comentar
<input type="checkbox"/> Universitario	UNIVERSIDAD NACIONAL MAYOR SAN MARCOS	NEDICINA HUMANA	LIMA	Si	1 Ene 1980	1 Dic 1989	MÉDICO CIRUJANO	GRADUADO CON HONORES

Para ingresar un nuevo estudio utilice la sección **detalle** y no olvide hacer clic sobre el botón para que el sistema reconozca los cambios efectuados.

:: Detalles

FORMACIÓN ACADÉMICA

Tipos de centro de estudio : Técnico Universitario Otro

Centro de estudios :

Nombre del curso o carrera :

Lugar :

Fecha de inicio : 01 ENE 1980

Fecha de término : 01 DIC 1989

Certificación :

Comentario :

Experiencia Laboral.-

Aquí se registrarán los trabajos realizados en oficios, ocupaciones o profesiones que el candidato hubiese tenido en el sector público y/o privado por lo menos en los últimos 20 años, empezando por el más reciente.

Manual del Usuario del Sistema para el Registro de la Hojas de Vida de los Candidatos a las Elecciones Regionales y Municipales 2006

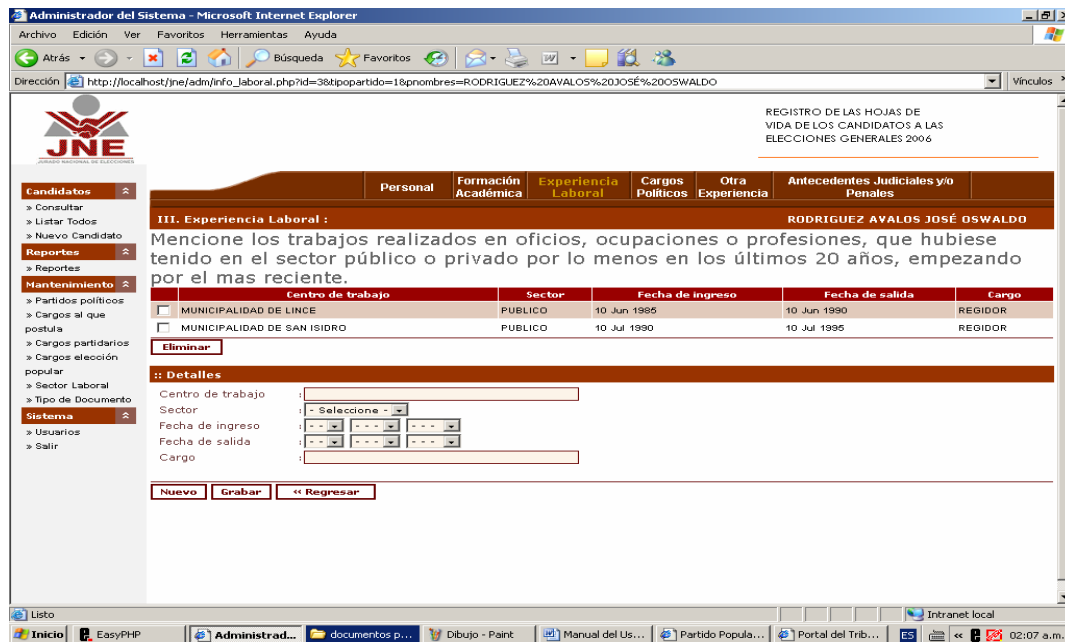

En la sección Experiencia Laboral podrá ingresar el número que desee de trabajos que haya realizado. Estos se irán mostrando en una lista. Si desea eliminar alguno deberá marcar el cajón que se encuentra a la izquierda y hacer clic sobre el botón **Eliminar**

	Centro de trabajo	Sector	Fecha de ingreso	Fecha de salida	Carg
<input type="checkbox"/>	MUNICIPALIDAD DE LINCE	PUBLICO	10 Jun 1985	10 Jun 1990	REGIDOR
<input type="checkbox"/>	MUNICIPALIDAD DE SAN ISIDRO	PUBLICO	10 Jul 1990	10 Jul 1995	REGIDOR

Eliminar

Para registrar un nuevo trabajo utilizaremos la sección **detalles** y no olvide hacer clic sobre el botón **Grabar** para que el sistema reconozca los cambios efectuados

:: Detalles

Centro de trabajo :

Sector : - Seleccione -

Fecha de ingreso : -- -- -- --

Fecha de salida : -- -- -- --

Cargo :

Nuevo Grabar << Regresar

Cargos Políticos.-

Esta sección esta a su vez sub dividida en 2:

- a.- Cargos Partidarios
- b.- Cargos de Elección Popular

Cargos Políticos

a. Cargos Partidarios

b. Cargos de Elección Popular

Cargos Políticos – Partidarios.-

Aquí registraremos los cargos que el candidato ha ocupado dentro del o de los partidos a los cuales ha pertenecido, indicando cargo desempeñado, ámbito (nacional, departamental, distrital, base), partido o alianza electoral en la que ocupó el cargo, fecha que asumió el cargo y fecha en la que dejó el cargo.

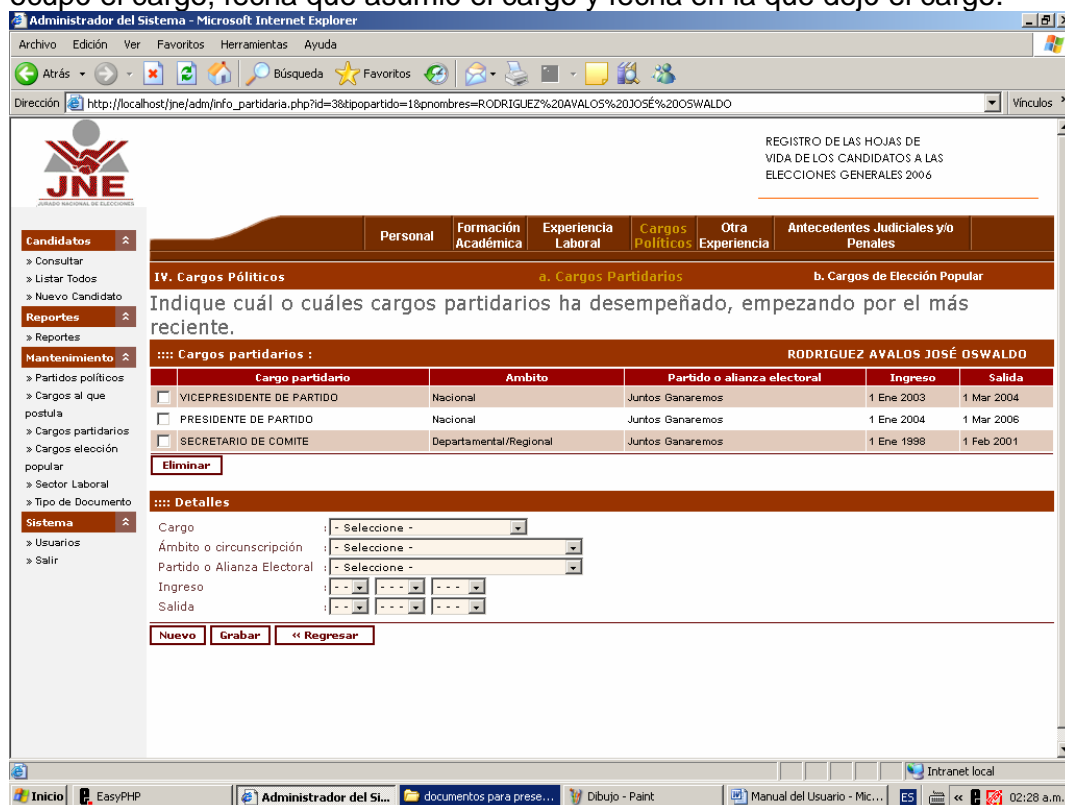

En la sección **Cargos Partidarios** podrá ingresar el número que desee de cargos que el candidato ha ocupado dentro de los partidos o alianzas electorales a las que ha pertenecido. Estos se irán mostrando en una lista. Si desea eliminar alguno deberá marcar el cajón que se encuentra a la izquierda y hacer clic sobre el botón

Cargos partidarios :		RODRIGUEZ AVALOS JOSÉ OSWALDO			
	Cargo partidario	Ambito	Partido o alianza electoral	Ingreso	Salida
<input type="checkbox"/>	VICEPRESIDENTE DE PARTIDO	Nacional	Juntos Ganaremos	1 Ene 2003	1 Mar 2004
<input type="checkbox"/>	PRESIDENTE DE PARTIDO	Nacional	Juntos Ganaremos	1 Ene 2004	1 Mar 2006
<input type="checkbox"/>	SECRETARIO DE COMITE	Departamental/Regional	Juntos Ganaremos	1 Ene 1998	1 Feb 2001

Eliminar

Para registrar un nuevo Cargo Partidario utilizaremos la sección **detalles** y no olvide hacer clic sobre el botón **Grabar** para que el sistema reconozca los cambios efectuados

:::: Detalles

Cargo : - Seleccione -

Ámbito o circunscripción : - Seleccione -

Partido o Alianza Electoral : - Seleccione -

Ingreso : -- -- --

Salida : -- -- --

Nuevo **Grabar** **<< Regresar**

Cargos Políticos – Elección Popular.-

Aquí registraremos los cargos de elección popular que el candidato haya ocupado, indicando cargo ocupado, region/provincia/distrito donde ocupara el cargo, proceso electoral por el que fue elegido, partido o alianza electoral por la que postuló, fecha que asumió el cargo y fecha en la que dejó el cargo.

Administrador del Sistema - Microsoft Internet Explorer

Dirección: http://localhost/jne/adm/partidaria_eleccion.php?id=3&tipo=partido=1&pnombres=RODRIGUEZ%20AVALOS%20JOSE%20OSWALDO

REGISTRO DE LAS HOJAS DE VIDA DE LOS CANDIDATOS A LAS ELECCIONES GENERALES 2006

IV. Cargos Políticos

a. Cargos Partidarios b. Cargos de Elección Popular

Indique cuál o cuáles cargos de elección popular ha desempeñado, empezando por el más reciente.

Cargos de Elección Popular:		RODRIGUEZ AVALOS JOSÉ OSWALDO			
Cargo partidario	Región/prov./dist.	Proceso electoral	Partido o Alianza electoral	Fecha de ingreso	Fecha de salida
<input type="checkbox"/> ALCALDE	Lima/Lima/Ince	Municipales 2000	Juntos Ganaremos	1 Jun 2000	1 Abr 2004

Eliminar

:::: Detalles

Cargo : - Seleccione -

Región/provincia/distrito : _____

Proceso electoral : _____

Partido o alianza electoral por la que postuló : - Seleccione -

Fecha de ingreso : -- -- --

Fecha de salida : -- -- --

Nuevo **Grabar** **<< Regresar**

En la sección **Cargos de elección popular** podrá ingresar el número que desee de cargos que el candidato ha ocupado. Estos se irán mostrando en una lista. Si desea eliminar alguno deberá marcar el cajón que se encuentra a la izquierda y hacer clic sobre el botón **Eliminar**

::: Cargos de Elección Popular:				RODRIGUEZ AVALOS JOSÉ OSWALDO		
	Cargo partidario	Región./prov./dist.	Proceso electoral	Partido o Alianza electoral	Fecha de ingreso	Fecha de salida
<input type="checkbox"/>	ALCALDE	Lima/Lima/Ince	Municipales 2000	Juntos Ganaremos	1 Jun 2000	1 Abr 2004
Eliminar						

Para registrar un nuevo Cargo de elección popular utilizaremos la sección **detalles** y no olvide hacer clic sobre el botón **Grabar** para que el sistema reconozca los cambios efectuados

::: Detalles	
Cargo	: - Seleccione -
Región/provincia/distrito	: <input type="text"/>
Proceso electoral	: <input type="text"/>
Partido o alianza electoral por la que postulo	: - Seleccione -
Fecha de ingreso	: -- -- -- --
Fecha de salida	: -- -- -- --
<input type="button" value="Nuevo"/> <input type="button" value="Grabar"/> <input type="button" value="« Regresar"/>	

Otras Experiencias

Aquí registraremos la experiencia del candidato que no este incluida dentro de "Experiencia Laboral" ni "Cargos Políticos", pudiendo ser esta de orden dirigenal, política, pública, social o de cualquier otra naturaleza.

Deberán consignarse los cargos ocupados, la entidad o institución donde ocupara dicho cargo, así como la fecha en la que asumió y la fecha en la que dejó el cargo.

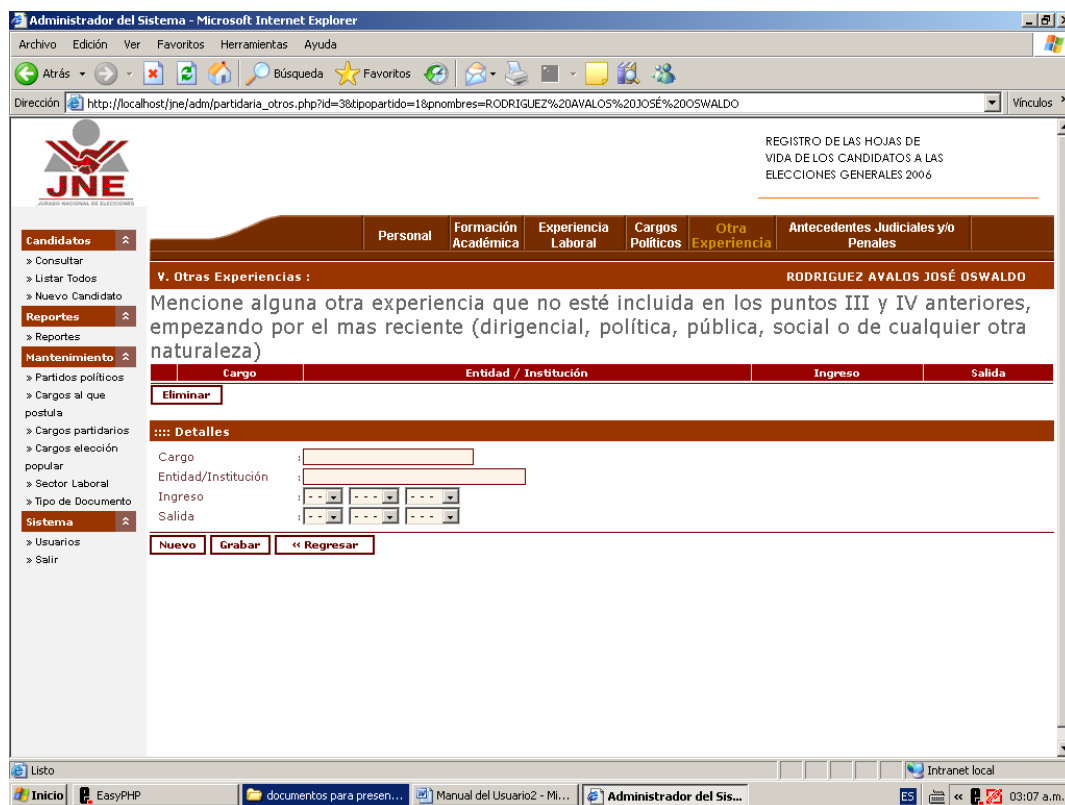

Antecedentes Judiciales y/o Penales.-

Aquí registraremos la relación de demandas judiciales declaradas total o parcialmente fundadas y/o de sentencias condenatorias.

Los datos que se registran son:

- Materia de la demanda o denuncia (civil, familiar, laboral, penal. Otros)
- Número del expediente
- Juzgado
- Fecha de interposición de la demanda
- Fecha de sentencia firme

- Nombre completo de la persona natural o jurídica demandante o denunciante.
- Petitorio de la demanda o acusación penal
- Fallo
- Cualquier observación que quiera que se tome en cuenta.

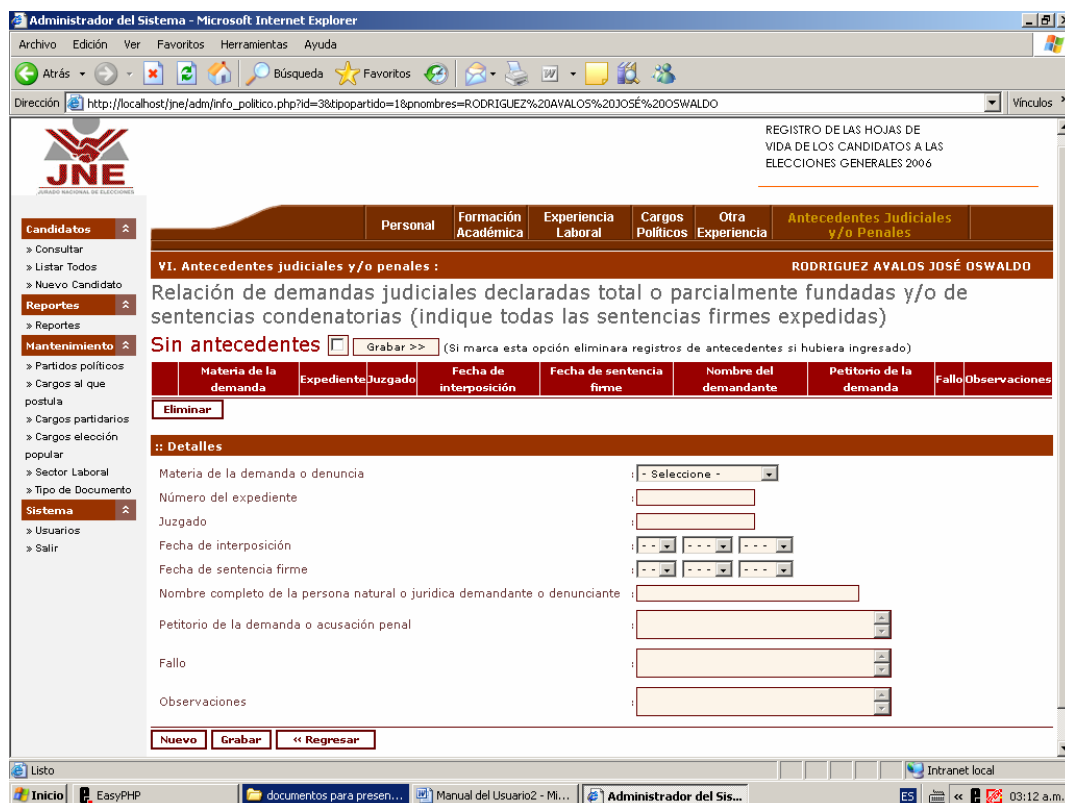

En caso de no tener ningún antecedente deberá marcar en el recuadro “Sin antecedentes” y hacer clic sobre el botón **Grabar >>** para que el sistema reconozca el cambio.

Sin antecedentes **Grabar >>** (Si marca esta opción eliminara registros de antecedentes si hubiera ingresado)

Mantenimiento.-

Esta opción nos permite dar crear, modificar, eliminar registros de las tablas usadas por el sistema.

Las tablas que pueden ser modificadas por los usuarios son:

- Partidos políticos
- Cargo al que postula
- Cargos partidarios
- Cargos de elección popular
- Sector laboral
- Tipo de documento

Sistema.-

Esta opción del menú nos permite administrar los usuarios del sistema y salir adecuadamente del sistema

Usuarios.-

Esta opción nos permitirá administrar a los usuarios del sistema, es decir podremos crear nuevos usuarios, desactivar usuarios que ya no deben tener acceso al sistema y/o modificar los datos de los usuarios existentes.

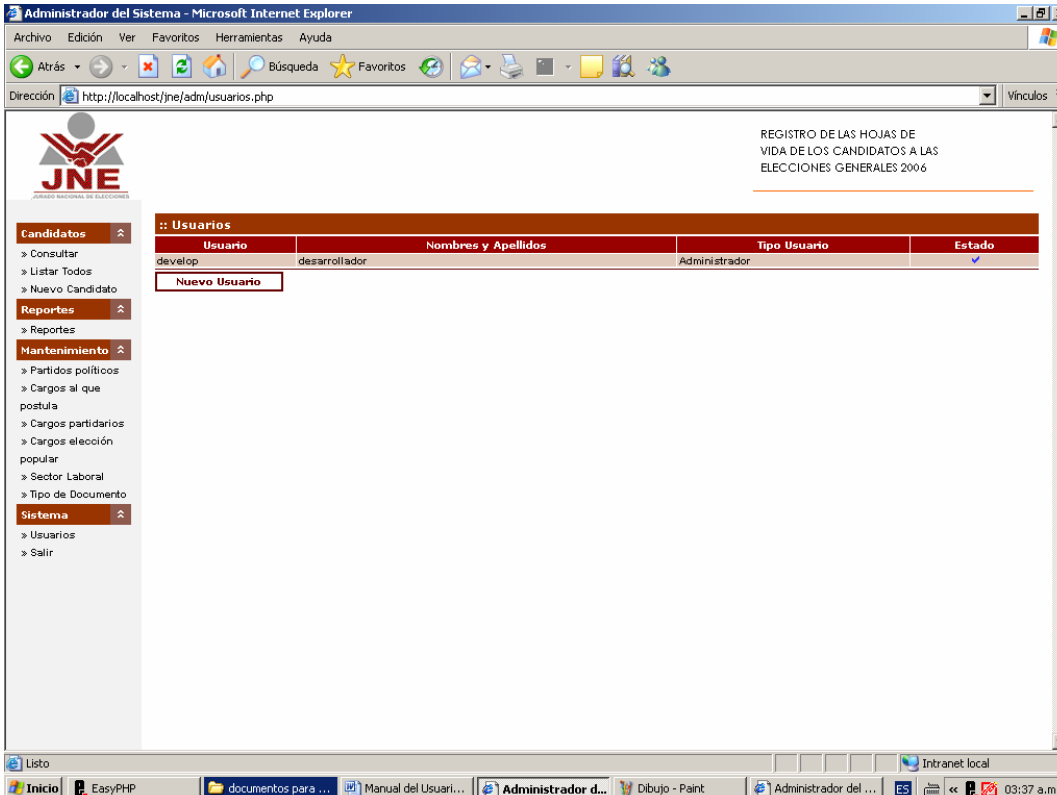

Usuario	Nombres y Apellidos	Tipo Usuario	Estado
desvelop.	desarrollador	Administrador	✓

Para crear un nuevo usuario deberemos hacer clic sobre el botón **Nuevo Usuario**. Aparecerá la siguiente pantalla, en la que debemos ingresar los datos del nuevo usuario, deberá digitar la clave 2 veces con la finalidad de evitar posibles errores de tipeo. Una vez que se haya concluido con el llenado de datos no se olvide de hacer clic sobre el botón **Grabar**. Para que el sistema reconozca los cambios efectuados.

Para “desactivar” a un usuario bastará con cambiar el estado de “activado” a “desactivado” de hacer clic sobre el botón **Grabar**.

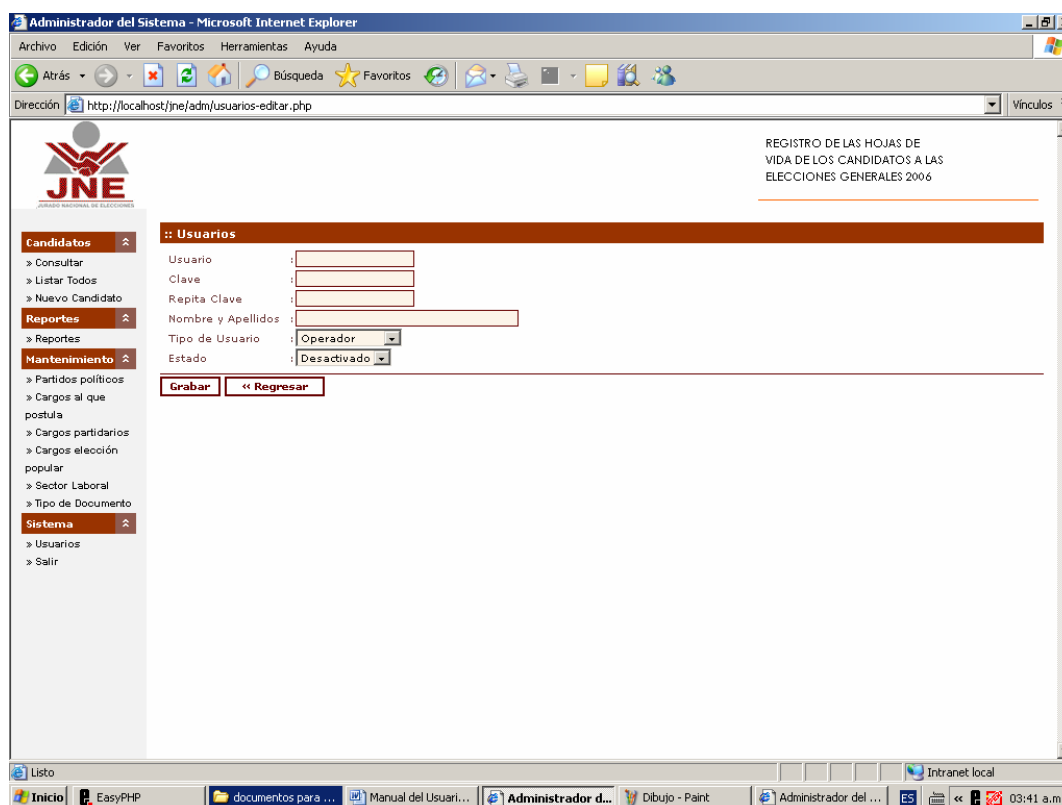

REGISTRO PLAN DE GOBIERNO

La sección Plan de Gobierno permite registrar el Plan de Gobierno de cada Organización Política.

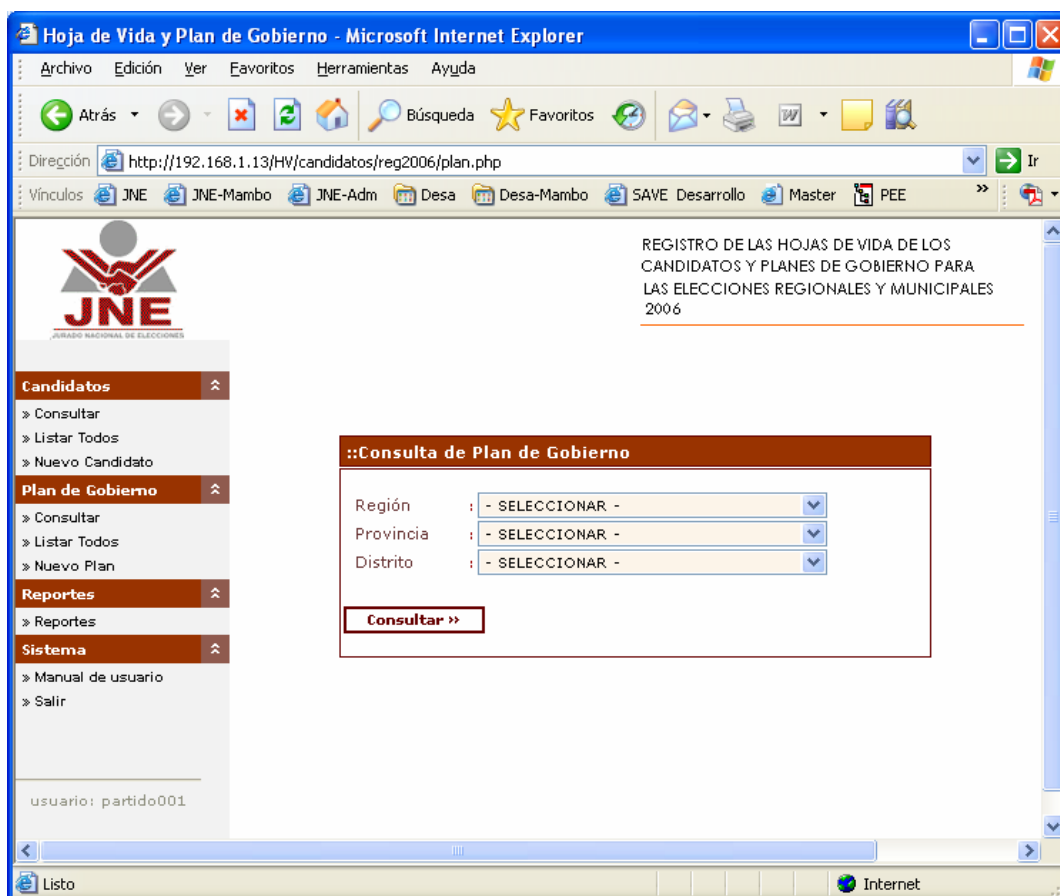

Consultar.-

Esta ventana nos permite visualizar la relación de Planes de Gobierno que cumplan con los parámetros de búsqueda, estos pueden ser: Región, Provincia, Distrito, organización Política.

::Consulta de Plan de Gobierno

Región : LIMA

Provincia : LIMA

Distrito : - SELECCIONAR -

Org. Política : - SELECCIONAR -

Consultar >>

Seleccione los criterios de búsqueda y haga clic en el botón consultar.

Hoja de Vida y Plan de Gobierno - Microsoft Internet Explorer

Dirección: http://192.168.1.13/HV/candidatos/reg2006/plan-lista.php

REGISTRO DE LAS HOJAS DE VIDA DE LOS CANDIDATOS Y PLANES DE GOBIERNO PARA LAS ELECCIONES REGIONALES Y MUNICIPALES 2006

:: Lista de Planes de Gobierno 2 Registros encontrados (Página 1 de 1)

Estado	Partido	Alcance	Región	Provincia	Distrito	Plan
REGISTRADO	PARTIDO APRISTA PERUANO	NACIONAL	CALLAO	CALLAO	CALLAO	
REGISTRADO	PARTIDO APRISTA PERUANO	NACIONAL	LIMA			

usuario: partido001

Para la **impresión del Plan de Gobierno** se debe seleccionar al candidato (haciendo clic en cualesquiera de las columnas mostradas en la lista de Planes de Gobierno).

Para la **Visualización del archivo del Plan de Gobierno**, se debe hacer clic en el icono de color amarillo, el cual abrirá en una nueva venta el contenido del archivo.

Nuevo Plan.-

Esta opción nos permite ingresar el Plan de Gobierno de una Organización Política. Los datos registrados serán: Región, Provincia, Distrito, Organización Política, Archivo en formato Word o Acrobat PDF conteniendo el Plan de Gobierno de la Agrupación Política.

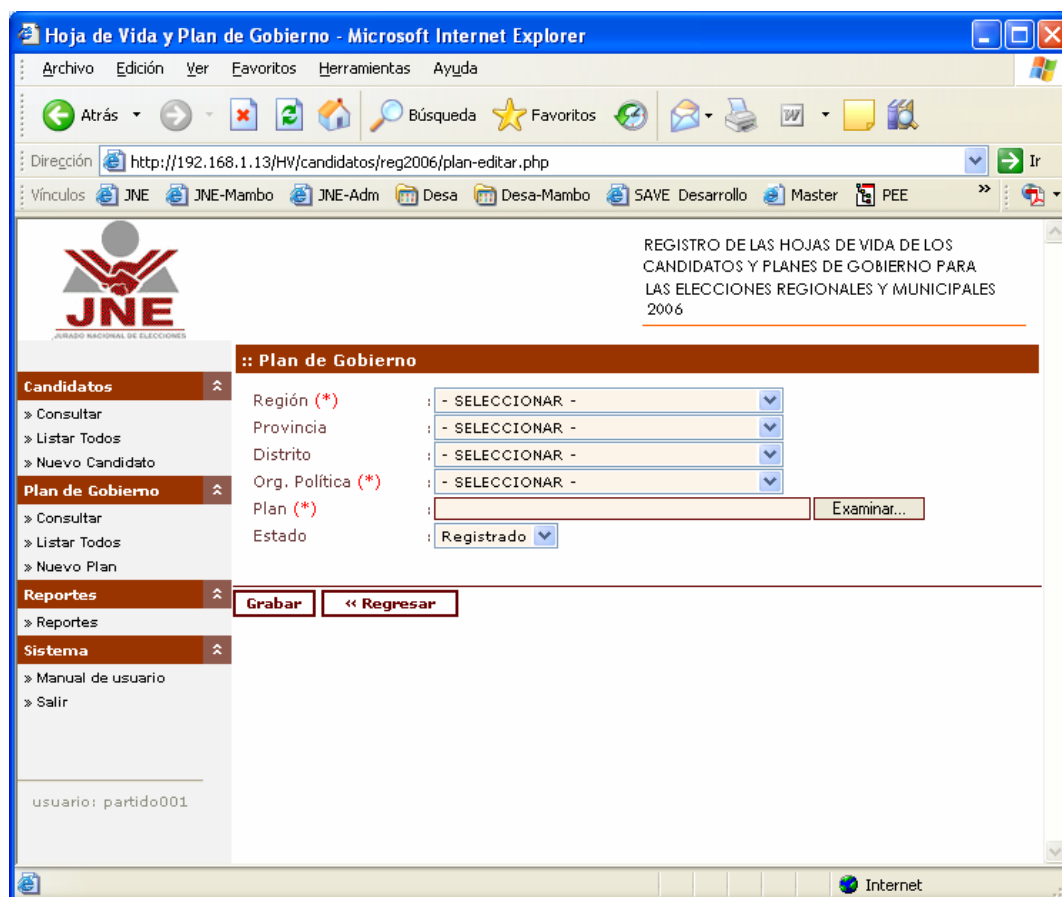

Los campos de obligatoriamente deberán ser llenados aparecen con un asterisco (*) al lado derecho del título, si por algún motivo no se ingresarán datos en estos campos el sistema no le permitirá seguir avanzando.

Una vez que se haya concluido con el ingreso de la información deberá de hacer clic sobre el botón **Grabar** de lo contrario el sistema no reconocerá ninguno de los datos ingresados y deberán volver a ser digitados.

Nota: El tamaño del archivo de Plan de gobierno no debe ser mayor a 8 MB.

Listar todos.-

Esta ventana nos permite visualizar la relación de todos los Planes de Gobierno sin restricción alguna.

Hoja de Vida y Plan de Gobierno - Microsoft Internet Explorer

Archivo Edición Ver Favoritos Herramientas Ayuda

Atrás Búsqueda Favoritos Ir



Dirección http://192.168.1.13/HV/candidatos/reg2006/plan-lista.php

Vínculos JNE JNE-Mambo JNE-Adm Desa Desa-Mambo SAVE Desarrollo Master PEE



REGISTRO DE LAS HOJAS DE VIDA DE LOS CANDIDATOS Y PLANES DE GOBIERNO PARA LAS ELECCIONES REGIONALES Y MUNICIPALES 2006

:: Lista de Planes de Gobierno 2 Registros encontrados (Página 1 de 1)

Estado	Partido	Alcance	Región	Provincia	Distrito	Plan
REGISTRADO	PARTIDO APRISTA PERUANO	NACIONAL	CALLAO	CALLAO	CALLAO	
REGISTRADO	PARTIDO APRISTA PERUANO	NACIONAL	LIMA			

Candidatos

- » Consultar
- » Listar Todos
- » Nuevo Candidato

Plan de Gobierno

- » Consultar
- » Listar Todos
- » Nuevo Plan

Reportes

- » Reportes

Sistema

- » Manual de usuario
- » Salir

usuario: partido001

Internet